

札幌芸術の森バレエセミナー ホテルの斡旋について（※裏面：ホテル予約申込書）

札幌芸術の森バレエセミナーでは、遠方から参加される受講生向けに、ホテルの斡旋を行っております。

宿泊を希望の方は、裏面のホテル予約申込書に記入の上、名鉄観光サービス株式会社札幌支店までメールまたはFAXを送信ください。

【ホテル名】 ホテルルートイン札幌駅前北口

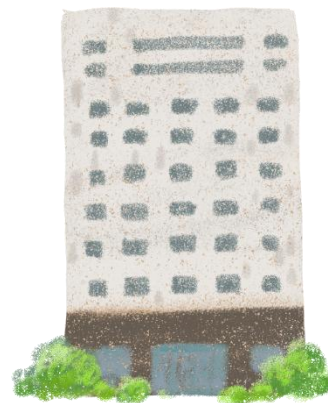

【住所】 〒060-0807 北海道札幌市北区北7条西4丁目2-2
(JR 札幌駅より徒歩約1分)

【宿泊期間】 2026年8月5日（水）～6泊7日（8月5日（水）チェックイン・8月11日（火）チェックアウト）
※8月6日（木）レッスン初日は、受講クラスにより、午前中から基本レッスンが始まります。
※チェックインもしくはチェックアウト日を変更希望の場合、名鉄観光サービス株式会社札幌支店へ直接お問い合わせください。

【料金（6泊7日（朝食付）1人あたり、税込）】

シングルルーム 125,400円（20,900円/泊×6泊）

ツインルーム 92,400円（15,400円/泊×6泊）

※トリプルルームのご用意はございません。

【シャトルバスについて】

※ホテル⇄セミナー会場のシャトルバス運行はありません。

セミナー会場：札幌市民交流プラザ（〒060-0001 札幌市中央区北1条西1丁目）

ホテル予約申込書

FAX: 011-241-0154
メールでの受付も可 (詳細下部)

札幌芸術の森バレエセミナー 2026 のホテル予約に関してご希望の方は、下記にご記入いただき名鉄観光サービス株式会社札幌支店 までメールまたは FAX をお送りください。ホテル予約をご希望の方は、5月7日(木)～6月30日(火)の期間でお申込みください。

セミナー用に客室は確保しておりますが、満員になった場合は、代案を提示させていただきますので予めご了承下さい。

▼太枠内にご記入ください。

ふりがな		性別	男 ・ 女		
受講生名前					
生年月日 (西暦)	年 月 日	年齢	歳		
住所	〒 - 都道府県				
Eメールアドレス					
TEL (自宅)		TEL (携帯)			
FAX					
申込クラス	<input type="checkbox"/> 上級クラス <input type="checkbox"/> 中級シニアクラス <input type="checkbox"/> 中級ジュニアクラス <input type="checkbox"/> 初級クラス				
宿泊希望日に○印をつけてください。(チェックアウトの日は印を入れなくてもいいです) なお、8/5 (水) チェックイン・8/11 (火) チェックアウトが基本宿泊プランとなります。 上記以外の日程を希望の場合、料金等については直接名鉄観光サービス株式会社札幌支店へお問い合わせください。					
8/5 (水)	8/6 (木)	8/7 (金)	8/8 (土)	8/9 (日)	8/10 (月)
希望ホテル部屋タイプにチェックを入れてください。					
<input type="checkbox"/> シングル (1 人部屋) (6泊7日 (朝食付)、1人あたり、税込) 125,400円					
<input type="checkbox"/> ツイン (2 人部屋) (6泊7日 (朝食付)、1人あたり、税込) 92,400円				※同室希望者名:	

* 予約後のキャンセルは以下のとおり所定の手数料がかかります。

2026年7月15日まで: 無料、2026年7月16日以降: 旅行代金の20%、

2026年7月29日以降: 旅行代金の30%、旅行開始日の前日: 旅行代金の50%、旅行開始日当日: 旅行代金の100%、

旅行開始後の解除・無連絡不参加: 旅行代金の100%

* セミナー参加に伴う移動宿泊のキャンセル料につきましては、主催者は責任を負いかねます。予めご了承ください。

* ホテル情報 * **ホテルルートイン札幌駅前北口**

〒060-0807 北海道札幌市北区北7条西4丁目2-2

チェック IN/OUT 15:00/10:00

TEL: 050-1809-0904 FAX: 011-727-2115

名鉄観光サービス株式会社 札幌支店

〒060-0003 札幌市中央区北3条西1丁目1番地1 札幌ブリックキューブ6階

TEL: 011-241-4986 FAX: 011-241-0154

担当: 竹谷(タケヤ)・朴(パク) 営業時間 月～金 9:30～17:00

Eメールアドレス: ballet.spk@mwt.co.jp (代表メール) / minkyong.park@mwt.co.jp (朴)

FAX 011-241-0154

E-MAIL ballet.spk@mwt.co.jp (代表メール) / minkyong.park@mwt.co.jp (朴)

※メールの場合は記入済みのホテル予約申込用紙を添付の上、代表メール宛にお送りいただき、CCに朴を入れてください。